

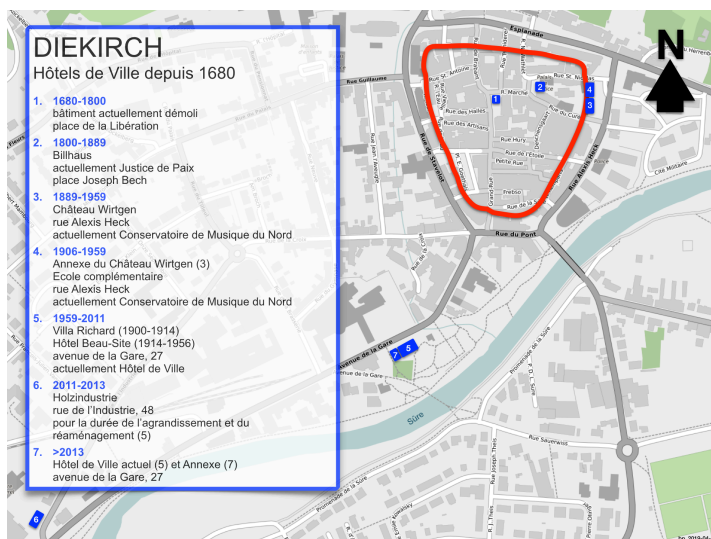

# SVQ 145

## Stadhaus x 7

... depuis 1680 la maison communale – Stadhaus – de Diekirch a déménagé une demi-douzaine de fois. Le Billhaus (2), l'actuelle Justice de Paix sur la Place BECH, le Château WIRTGEN (3, 4) et la Villa RICHARD (5, 7) représentent les principales escales de l'administration communale de Diekirch. Le Château WIRTGEN, Hôtel de Ville de 1889 à 1959, et la Villa RICHARD, Hôtel de Ville depuis 1959, ont connu chacun – l'un au début du 20<sup>e</sup> siècle et l'autre au début du 21<sup>e</sup> siècle – des projets de transformation et d'agrandissement. Pour l'un et pour l'autre, des plans ont été élaborés à la demande du conseil communal. Pour l'un et pour l'autre, les projets initiaux jugés « trop osés » ont été abandonnés au profit de plans plus « classiques ». (bp, 2019-10-05)



En rouge, l'emplacement de l'enceinte de Diekirch déposée entre 1795 et 1810. En bleu, de 1 à 7, les différentes localisations de l'Hôtel de Ville de Diekirch de 1680 à 2018. [Fond: geoportail\_2016; graphique et légendes: bp\_2019-04-22]

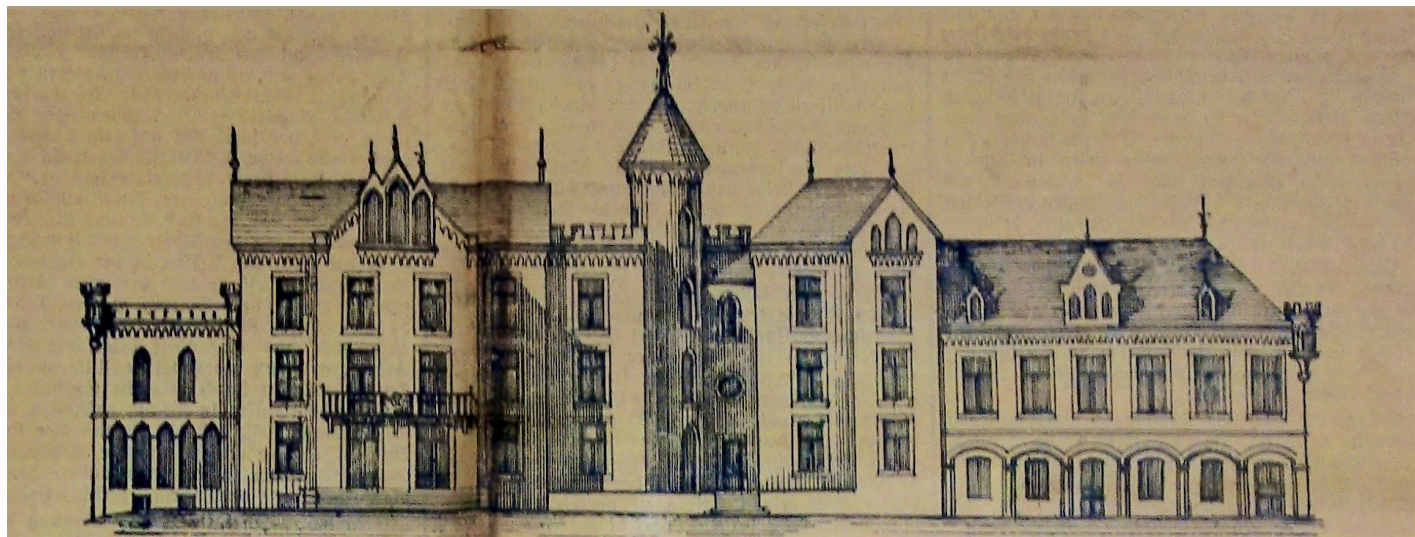

[Projet de transformation et d'agrandissement de l'Hôtel de Ville de Diekirch \(Château WIRTGEN\)](#) proposé en 1904 par l'architecte de district Jean-Pierre KNEPPER (\*1851, +1929) qui malgré l'aval du conseil communal et du gouvernement ne fut pas réalisé au bénéfice du projet plus classique et plus sobre du conducteur des Ponts & Chaussées Jean SCHROEDER (\*1858, +1918).



Projet de transformation et d'agrandissement de l'Hôtel de Ville de Diekirch (Villa RICHARD) proposé en 2005 par l'architecte Marc SPEICHER. [Ville de Diekirch; plan: Architecte Marc SPEICHER\_2005].



Projet de transformation et d'agrandissement de l'Hôtel de Ville de Diekirch (Villa RICHARD) revu en 2010 par l'architecte Marc SPEICHER et finalement réalisé de 2011-2013: Respect du gabarit original de la Villa RICHARD flanquée d'un nouveau corps de bâtiment aux lignes et volumes épurés et sobres placé légèrement en retrait et permettant une extension ultérieure vers l'arrière. [Ville de Diekirch; projection: Architecte Marc SPEICHER\_2010].



## Références

- T. WEILER: 150 Jahre Gemeindechronik, 1954, p. 54, p. 60, p. 62
- J. HERR: Diekirch, hier et aujourd'hui, 1980, p. 245
- P. BONERT: [Comparaison des Projets KNEPPER et SCHROEDER cc la reconstruction de l'annexe du Château WIRTGEN](#) d'après Zur Diekircher Stadthausfrage in Der Fortschritt, 24 Oktober 1914, Editorial (1 double-image, jpeg, 717 KB)(lien actualisé le 2023-06-16)
- N. N.: [Zur Diekircher Stadthausfrage in Der Fortschritt, 17 Oktober 1914, Reprint par Deiwelselter 1996\\_01, 28.03.1996, p. 19-20](#) (version intégrale de 13 doubles-pages, pdf, 3 MB)(lien actualisé le 2023-06-16)

012), 043), 075), 080), 087), 103), 104), 121), 124), 141)